

**ACHTUNG**  
 Gehölze und deren Wurzelbereiche bei Notwendigkeit schützen!  
 Möglichst viel Bodenauftrag innerhalb des Geländes, um Abfuhr zu verringern!

eg

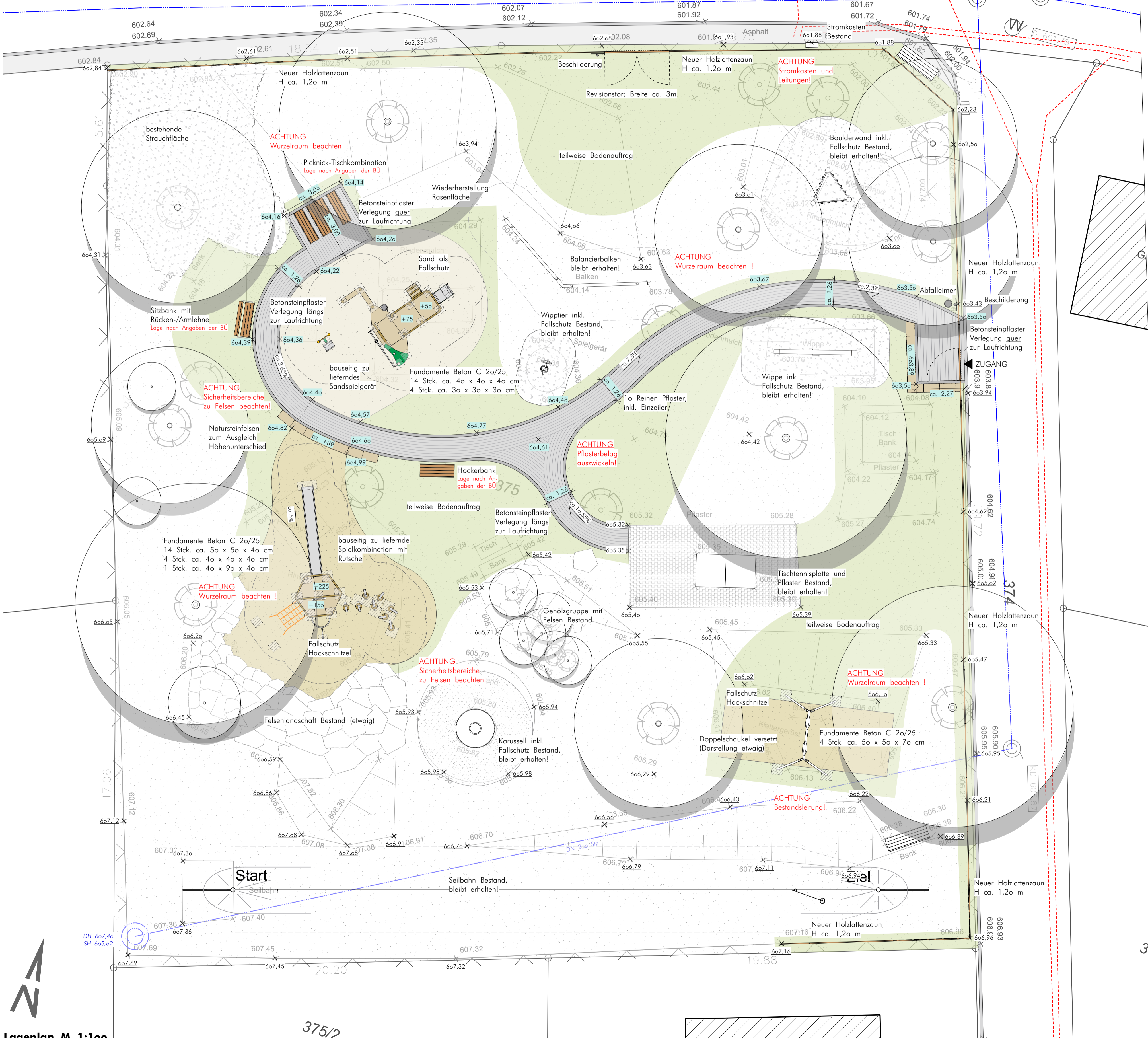

**LEITUNGEN BESTAND**

- Strom
- Mischwasserkanal
- Telekommunikation

- Neuansaat Rasen RSM 2.3, ca. 25g/m<sup>2</sup>
- Fallschutz Spielsand
- Fallschutz Hackschnitzel
- Betonsteinpflaster D 8 cm grau und anthrazit gemischt, Verlegung quer und längs zur Laufrichtung Maße ca. 12,6 x 12,6 und 18,9 x 12,6 cm
- Einfassung Einzeler Betonsteinpflaster Farbton grau, Maße ca. 12,6 x 12,6 cm
- Muschelkalkfelsen
- Neuer Zaun als Lattenzaun, Kiefer/Fichte kdi, braun H ca. 1,20 m inkl. 2-flügeliger und 1-flügeliger Toranlage mit T-Eisen als Pfosten, Abstand Pfosten ca. 2,50 m
- Sitzmöbel (Hocker-/ Sitzbank, Picknick-Kombi, etc.)
- Abfallbehälter, Pfosten für bauseitiges Spielplatzschild
- Sicherheitsbereiche Spielgeräte
- 324.46 Höhe Bestand
- 324.44 Höhe Bestand interpoliert
- 324.465 Höhe Planung

**LEGENDE**

- Bestehendes Gehölz
- Bestehende Vegetation, Sträucher, Hecke, etc.
- Bestehende Rasenfläche
- bestehender Fallschutz aus Hackschnitzelmaterial
- bestehender Belag
- bestehendes Betonverbundpflaster

**ACHTUNG:**  
 Sämtliche Maße und Höhen sind vor Ort vom Auftragnehmer eigenverantwortlich nachzuprüfen.  
 Vor Baubeginn ist der Auftragnehmer verpflichtet, sämtliche Unterlagen bzgl. Kabel, Leitungen etc. einzusehen. Es sind alle Vorkehrungen zu treffen, um bei der Bauausführung eine Beschädigung solcher Anlagen zu vermeiden.

Änderung/Index	Datum	Name

**Stadt Neuenbürg**  
**Mühlstraße 24**  
**75305 Neuenbürg**

**Umbau und Sanierung Kinderspielplatz am Wagenweg in Neuenbürg, OT Dennach**

**AUSFÜHRUNGSPLANUNG**

**Lageplan**  
**09/2023** . **M 1:100**  
**Pl.Nr. 2707 - AP 2.3** . **gez. jB**

Büro Volker Boden  
 Freier Landschaftsarchitekt BDLA  
 Ob der Ziegelhütte 3  
 75223 Niefern - Öschelbronn  
 Telefon 0 72 33 - 97 21 04  
 Telefax 0 72 33 - 97 21 05  
 E-Mail: vb@boden-landschaftsarchitektur.de

Lageplan M 1:100

375/2

3;